REGIONE PIEMONTE — PROVINCIA DI CUNEO

COMUNE DI VOTTIGNASCO

PIANO REGOLATORE GENERALE COMUNALE

APPROVATO CON
DELIBERA G.R. N.36/637
DEL 29/9/1990

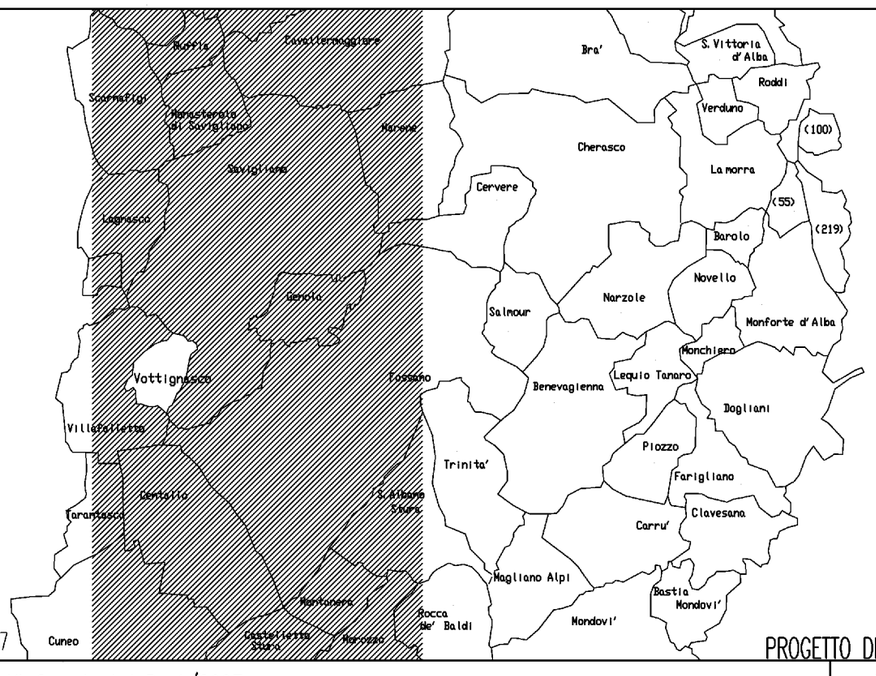

VARIANTE N.1 APPROVATA
CON D.G.R.
N.25-16292 del 03/02/1997

PROGETTO DEFINITIVO

VARIANTE STRUTTURALE N° 2: art. 1 L.R. 1/2007 — 2011

CARTA DELLE MICROZONE OMOGENEE IN PROSPETTIVA SISMICA — TAV. 4

SCALA 1:10.000

il Sindaco

approvato con delibera C.C. n^ in data

l'incaricato

IL TECNICO: Dott. Geol. Luca Bertino

Legenda

confine comunale ISTAT 2011
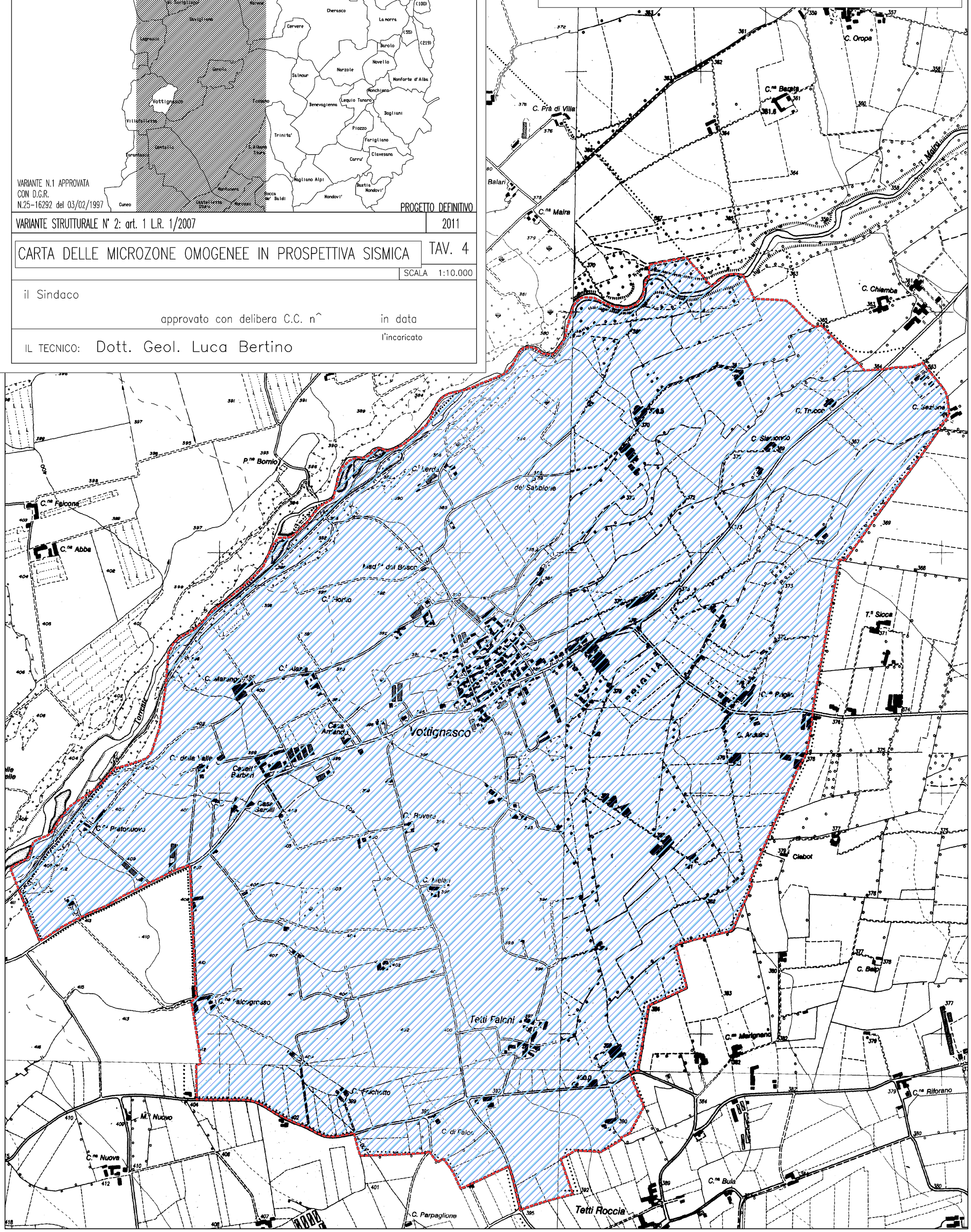
A) - zone stabili, nelle quali non si ipotizzano effetti locali di alcuna natura (substrato costituito da ghiaie e sabbie in matrice limoso-argillosa, con morfologia pianeggiante o poco inclinata).